

FACHADA CALLE PROYECTADA - escala 1/200

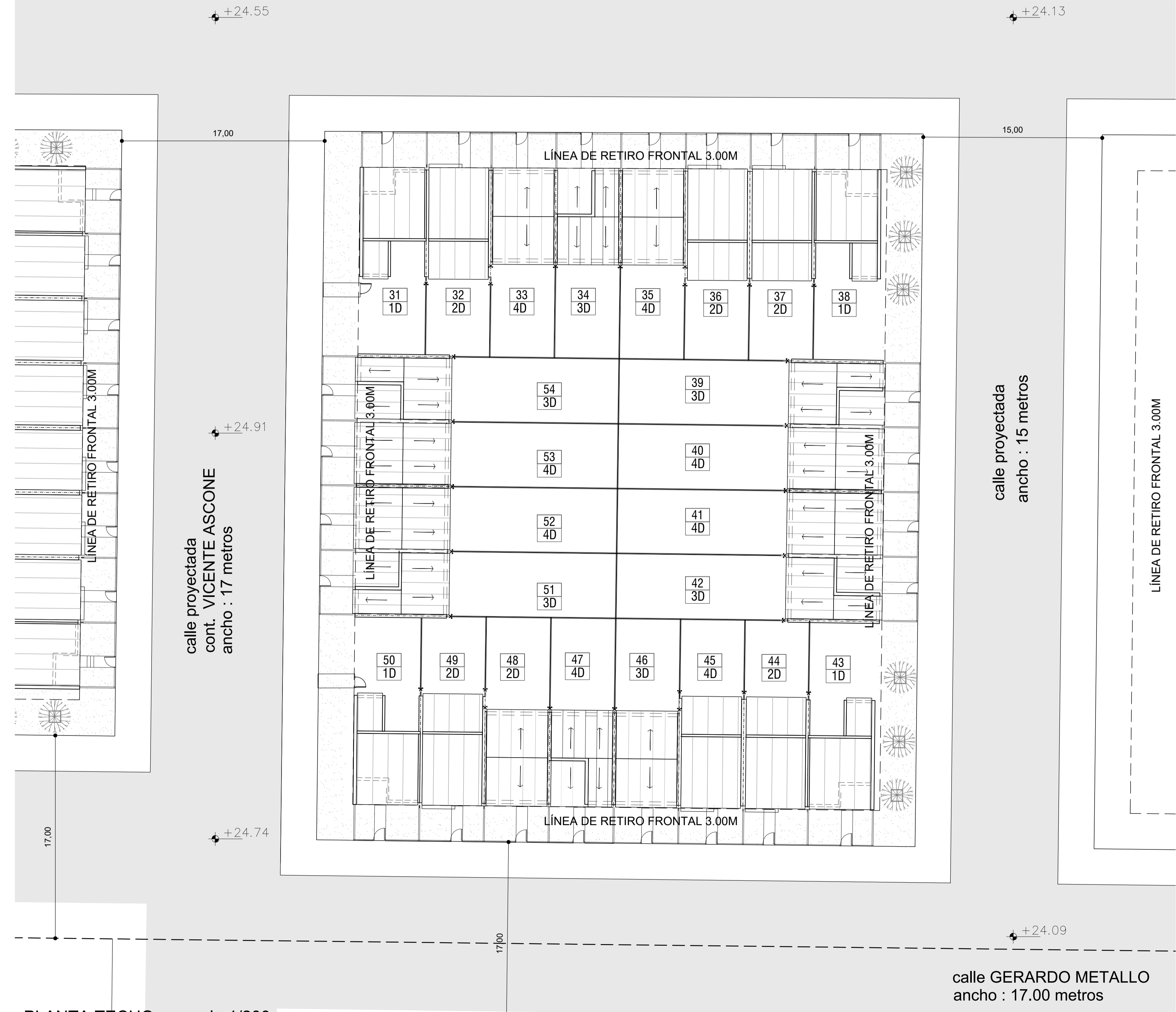

PLANTA TECHO - escala 1/200



PLANO DE UBICACIÓN
escala 1/4000

	área	cant.
1D	35,7 m2	12
2D	50 m2	20
3D	65,5 m2	12
4D	80 m2	10
Total viviendas		54

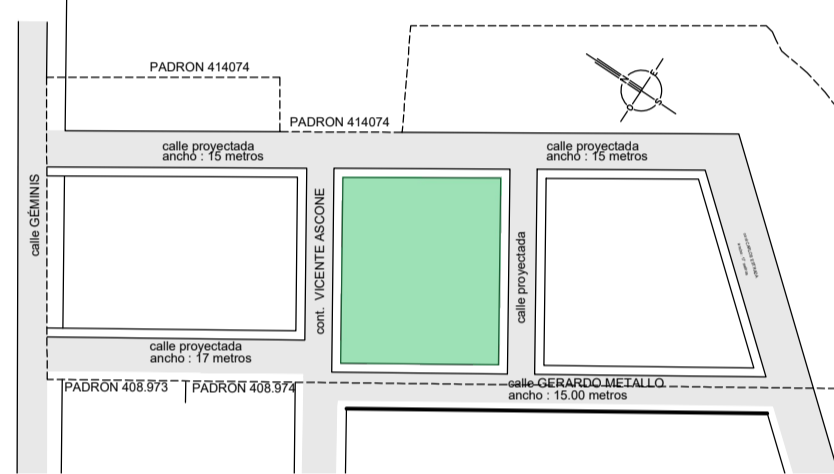

Planta esquema
Sector 02

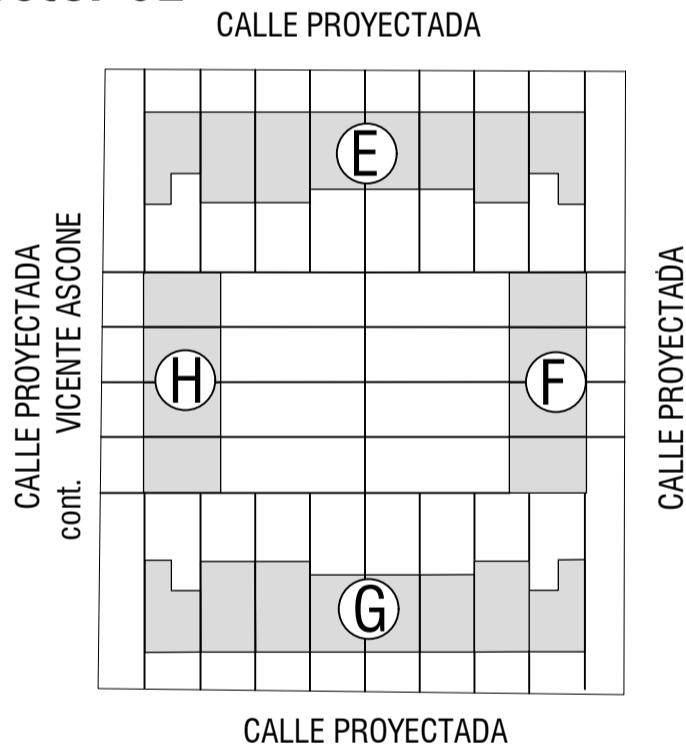

REFERENCIAS-TIPOS DE CERCO DIVISORIO

md01 = CERCO DIVISORIO ENTRE PARCELAS
h= 1.80m(0.40 solido + 1.40 malla electrosoldada)
md02 = CERCO h= 1.50m(0.20 solido + 1.30 malla electrosoldada) + Portón de malla electrosoldada con estructura de hierro (0.90x1.50m)
md03 = MURO DIVISORIO h= 1.80m(Ladrillo visto)
md04 = MURO DIVISORIO h= 2.20m(Ladrillo visto) + porton de hierro (0.90x2.10m)

Notas

Las cotas altimétricas corresponden a niveles existentes del terreno.
Se encuentra en proceso Proyecto de Vialidad. Se deberán verificar niveles de obra una vez aprobado el mismo.

Intendencia de Montevideo Departamento de Desarrollo Urbano Division Tierras y Hábitat Servicio de Tierras y Vivienda	
PROGRAMA: Relocalización Chacarita de los Padres	PADRÓN N°: 168.553
BARRIO:	CONCEPTO: Obra Nueva
UBICACIÓN: calle Geminis y Rosario	
PROPIETARIO: Intendencia de Montevideo	REGIMEN: P.Horizontal
PLANO: SECTOR 2-PLANTA TECHO Y FACHADAS	FECHA: 07/2023
PROPIETARIO:	ESCALA: 1/200
TÉCNICO:	LÁMINA:
A07	